

**BSM**Technology



# Photomodulation LED

**INNOVATION**

**PRÉCISION**

**PUISSANCE**

**CONFORT**

**FIABILITÉ**

**RENTABILITÉ**

**FORMATION**

**SUIVI**

**NORMES CE**

**GARANTIE**

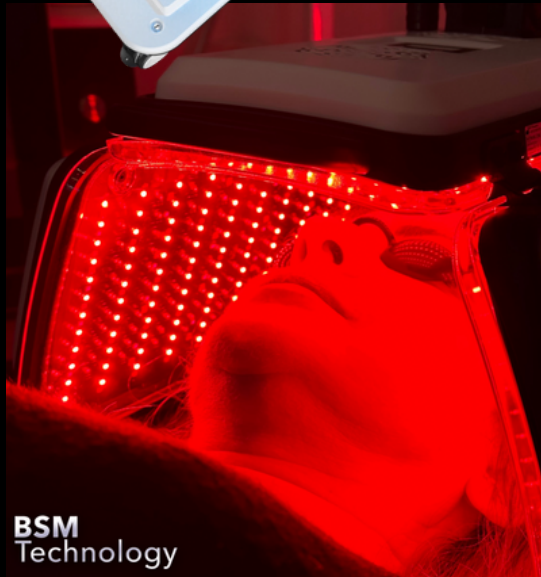

**BSM**  
Technology

## **TRAITEMENT**

La photothérapie agit sur les tissus par transfert d'énergie. La lumière pénètre de manière plus ou moins intense et profonde selon la longueur d'onde utilisée, la fréquence, la puissance et le temps. Chaque paramètre détermine la qualité d'assimilation de la lumière par les cellules et ainsi les résultats escomptés.

## **AVANTAGES**

- ✓ Visage - Corps - Cheveux
- ✓ Adaptation automatique à tous les phototypes de peau
- ✓ 30 programmes optimisés mains libres
- ✓ Mode Expert aux configurations illimitées
- ✓ Positionnement du panneau LED piloté par intelligence artificielle
- ✓ Garantie sans UV

**LA PHOTOTHÉRAPIE PILOTÉE PAR INTELLIGENCE ARTIFICIELLE**



**INNOVATION**

**PRÉCISION**

**PUISSANCE**

**CONFORT**

**FIABILITÉ**

**RENTABILITÉ**

**FORMATION**

**SUIVI**

**NORMES CE**

**GARANTIE**

Des soins 1 à 2 fois par semaine, en mains libres.

Fruit de 30 années d'expérience, notre appareil utilise les protocoles les plus efficaces en se basant sur les études cliniques!

Le mode Expert offre également la possibilité de créer vos propres protocoles.



## CARACTERISTIQUES TECHNIQUES

**Dimensions :**

48 x 48 x 143cm

**Poids :**

30 KG

**Source d'alimentation :**

100-240V / 50 à 60 Hz

**Fréquence :**

continue à 3000Hz

**Puissance :**

220 VA

**Tablette Tactile :**

10 pouces

## LEDS

- 72  415nm (+/-5) / 5mW/cm<sup>2</sup>  
960 cm<sup>2</sup> de surface active
- 150  590nm (+/-5) / 16mW/cm<sup>2</sup>  
960 cm<sup>2</sup> de surface active
- 360  632nm (+/-5) / 81mW/cm<sup>2</sup>  
960 cm<sup>2</sup> de surface active
- 72  850nm (+/-5) / 68mW/cm<sup>2</sup>  
960 cm<sup>2</sup> de surface active

**Pour nous contacter :**



+33 7 65 84 59 06



bsm.technology.alexis@gmail.com



www.bsm-technology.fr